Corpus Quartal

ზამთარი 2027 12 €

მედდა · თერაპია · რურჰის რაიონი

გარეკანი ამბავი

ახალი ჩვენთან: მეტყველების თერაპია

ჱა ეა დჲგჲპთრვ ჟვ ოჲ-ვჟლვენჲ.

ჯრ რეალჟრგჯრჲ.

ჟრპანა ჟრპანა.

ჟრპანა მ. თ გყპნა ნა ნაეჲბპვ.

Corpus Callosum
Pflege · Therapie · Ruhrgebiet

კეთილი იყოს თქვენი მობრძანება.

კაჩავმ ჟვ, ფვ ჟთ რსკ.

ჩვენ ვართ Corpus Callosum Dortmund-დან. ჩვენთან ძიძაობა, ფიზიოთერაპია, ოკუპაციური თერაპია და მეტყველების თერაპია ხელჩართული მუშაობენ – ადამიანებისთვის სახლში, ზრუნვის დაწესებულებებში და ჩვენს პრაქტიკაში.

მოკლე მანძილები, ფიქსირებული საკონტაქტო ადამიანი და გუნდი, რომელიც უსმენს: ეს არის ჩვენი მიზანი. ამ ნომერში ჩვენ ვაჩვენებთ როგორ გამოიყურება ეს ყოველდღიურ ცხოვრებაში და რა არის ახალი ჩვენთან.

ჩვენი მიღება, Schützenstraße 150

ამ ნომერში

შინაარსი

03	ვინ ვართ ჩვენ	მედდა და თერაპია, რომლებიც ერთმანეთთან საუბრობენ
04	გარეკანი ამბავი	ახალი ჩვენთან: მეტყველების თერაპია
06	ძიძა-მზრუნველობა	ჯჟრანვრვ ეჯმა. ეჯბპვ ჟვ ოჯმჯდნა.
08	თერაპია	ფიზიოთერაპია და ოკუპაციური თერაპია
10	სეზონური რჩევა	ეჯბპვ გ ზამთრს
12	ჯრ რეალჟრგჯრჯ.	ჟრპანა ჟრპანა. ბ-ნი მ. გვიყვება თავის ისტორიას.
14	ნათესავებისთვის	ნათესავმა თავისი ისტორია მოყვა
16	ისტორიები	ჟგყპნა ნა ზთგჯრა
18	სამედიცინო დაწესებულებებისათვის	თერაპია მოხუცთა თავშესაფრებში და სახლის ვიზიტებზე
20	ჯანმრთელობა	სიახლეები ჯანდაცვის სამყაროდან
22	ნაჟ ეპსდთ	ჩაღჯ დჯ ნაოპაგთმ.
23	პერსონალის გაქირავება	კჯდარჯ ჟრანთარა ვ ჟრანთარა.
24	ხმები	4.8 ვარსკვლავი 99 Google მიმოხილვიდან
25	ჩვენს შესახებ	სთხოვეს ფრენჩაიზის პარტნიორები
26	კონტაქტი	დაგვიკავშირდით · მიმართულებები
27	იურიდიული შეტყობინება	

ვინ ვართ ჩვენ

ნერგინგი და თერაპია, რომლებიც ერთმანეთთან საუბრობენ.

ჩვენთან ძიძაობა, ფიზიოთერაპია, ოკუპაციური თერაპია და მეტყველების თერაპია ერთდროულად მუშაობს – ასე რომ თქვენ არ გჭირდებათ ყველაფერი ცალ-ცალკე მოაწყოთ. ერთი საკონტაქტო პირი, კოორდინირებული შეხვედრები

ყველას, ვინც ავად არის ან საჭიროებს მზრუნველობას, სურს, რომ გაიგოს – ყველა ენაზე. ჩვენს გუნდში ვსაუბრობთ თორმეტ ენაზე: გერმანული, ინგლისური, თურქული, ქურთული, ესპანური, ბერძნული, რუმინული, არაბული, რუსული

ჩვენი სახელი.

რატომ გვქვია Corpus Callosum

კორპუს კალოსუმი არის ყველაზე დიდი კავშირი ტვინის ორ ნახევარს შორის. მილიონობით ნერვული ბოჭკოს მეშვეობით, ის უზრუნველყოფს, რომ მარცხენა და მარჯვენა მხარეები გვერდიგვერდ არ იმუშაონ, არამედ ერთიანად იფიქრონ და იმოქმედონ. ზუსტად ეს არის ჩვენი მიზანი.

ძიძა-მზრუნველობა

სტრუქტურა, სანდოობა, ზრუნვა. რაზეც შეგიძლიათ დაყრდნობა ყოველდღე.

თერაპია

მოძრაობა, აღქმა, განვითარება. რა ეხმარება ადამიანებს წინ წავიდნენ ნაბიჯ-ნაბიჯ.

Corpus Callosum აკავშირებს ორივე.

ჩვენთან ორივე მხარე საუბრობს ერთმანეთთან.
ჰაღჲრჲ თჱბვპთჳმვ რჲგა თმვ.

გარეკანი სიუჟეტი · ახალი CORPUS CALLOSUM

ა ჟვდა ცა დჯჟგჯრჯ.

ახალს ჩვენთან: მეტყველების თერაპიას.

ჩვენი მეტყველების თერაპია ავსებს ძიძაობას, ფიზიოთერაპიას და ოკუპაციულ თერაპიას - ყველაფერი ერთი წყაროდან.

ზოგჯერ, ინსულტის შემდეგ, ერთი სიტყვა აკლია და უცებ მთელი სამყარო ცოტა უფრო შორსაა. ზოგჯერ ბავშვი ჩუმდება საბავშვო ბაღში, რადგან სხვები არ ესმით. და ზოგჯერ ჭამა ძალისხმევად იქცევა, რადგან ყლაპვა აღარ მუშაობს სწორად.

ყველა ამ მომენტისთვის, Corpus Callosum ახლა სთავაზობს მეტყველების თერაპიას. ეს ხელჩართული მუშაობს ჩვენს ძიძაობასთან, ფიზიოთერაპიასთან და ოკუპაციურ თერაპიასთან. თუ უკვე ჩვენს მზრუნველობაში ხართ, შეგიძლიათ უბრალოდ დაამატოთ მეტყველების თერაპია, კოორდინირებული იმ ადამიანებთან, რომლებიც უკვე გიცნობენ.

ვარჯიში ხდება მშვიდად, მოთმინებით და ხშირად სიცილით: ლაპარაკი, ხმა, ყლაპვა. ყოველთვის მორგებული თითოეული ადამიანის მიზნებსა და ტემპებზე.

მეტყველების თერაპია ხელმისაწვდომია ექიმის რეცეპტით, თქვენი ექიმის კონსულტაციით.

დანიშვნები და კითხვები: ჩვენი მთავარი ოფისის მეშვეობით (იხ. საკონტაქტო გვერდი).

ცა ეა დჲგჲპთრჳ ქჳ ოჲ-ჳქლჳენჲ.

ლაპარაკის თერაპია ჩვენთან

- ინსულტის და ნევროლოგიური დაავადებების შემდეგ
- ყლაპვის დარღვევების დროს
- ბავშვისთვის, რომელსაც აქვს მეტყველებისა და ენის განვითარების საჭიროებები

მეტყველების თერაპია

სახელი

ჟლვე ჟრპანა, ბპჟ. დ. ნვ მჲდა ეა ნაოპაგწ ფსგვლთ. ლაპარაკის თერაპიაში ის პატარადან იწყებდა, ხმებით, გრიფებით და სურათებით. პირველი მთელი სიტყვა, რომელიც მან ნათლად თქვა ისევ იყო მისი ცოლის სახელი. ჲჟრაგა დჲ ნა მჟლნარა.

პირველი სიტყვა მისი სახელი იყო.

ლაპარაკის თერაპია, ბავშვი

ლეონი ხუმრობს.

ლეონი ექვსი წლისაა და დიდხანს უჭირდა საკუთარი თავის გაგება. ბაღში ჩუმად იყო. ლაპარაკის თერაპიაში იყო თამაში, რიმი და სიცილი – და გზაში ვარჯიში. დღეს ლეონი ხუმრობებს, ჩვეულებრივ იგივე სამს. რპწბგა ეა ცნავქ, ფვ რპწნბგა.

ჲბთფნჲ ჟყღჲრჳ თრპთ.

ეჲბპჲ ვ ეა ცნამ.

კაკ ეა დჲგჲპთმ ცა თპთრვპა.

მეტყველების თერაპია ხელმისაწვდომია ექიმის რეცეპტით, თქვენი ექიმის კონსულტაციით. პაემნები და კითხვები ჩვენი მთავარი ოფისის მეშვეობით.

სახლის ძიძა-მზრუნველობა

ჯჟრანვრვ ედმა. ედბპვ ჟვ ოჯმჯდნა.

ჩვენ უზრუნველყოფთ ზრუნვას მთელს Dortmund – Eving-დან Hörde-მდე.

- ძირითადი და სამედიცინო მომსახურება
- ყოველდღიური ცხოვრების დახმარება და რჩევა ზრუნვის დონეზე (Pflegegrad)
- მყარი გუნდები, რომლებიც გიცნობენ

ედბპჯ ვ ეა ცნამ.

ნაოპაგვნ თმამ.

მთელი Dortmund, Eving-დან Hörde-მდე, ზრუნვას უზრუნველყოფენ გუნდები, რომლებიც გიცნობენ.

ფიზიოთერაპია

ჯურაგთვ ჟვ. ზთგჯრა ნაოპაგნჯ.

ჩვენ ვმკურნალობთ პაციენტებს ჩვენს პრაქტიკაში, სახლში და ზრუნვის დაწესებულებებში.

ფიზიოთერაპია: მიზანია ტკივილის შემსუბუქება, ძალის ამაღლება და უფრო უსაფრთხოდ სიარული.

ბავშვებისთვის, ზრდასრულებისთვის და ხანდაზმულებისთვის

ჩვენი საწვრთნელი ზონა, Schützenstraße 150

ეჯბპჯ ვ ეა ცნამ.

ცა გჟთფკთ ეპოქთ.

ფიზიოთერაპია ბავშვებისთვის, ზრდასრულებისთვის და ხანდაზმულებისთვის, ჩვენს პრაქტიკაში, სახლში და ზრუნვის დაწესებულებებში.

პროფესიული თერაპია

ყოველდღიური ცხოვრება – ჩაცმულობიდან საჭმლის მომზადებამდე.

დამოუკიდებელი ყოველდღიურ ცხოვრებაში –
რაც შეიძლება დიდხანს.

სეზონური რჩევა

ეძებე ზამთრის

გლუვი ბილიკები, ადრეული სიბნელე, სველი ფოთლები: ზამთარში, დაბრკოლების საფრთხეები პირდაპირ წინა კარის გარეთ იმალება. რამოდენიმე მარტივი რამ ყოველდღიურ ცხოვრებას უფრო უსაფრთხოს ხდის.

კარგი ფეხსაცმელი: მდგრადი ფეხსაცმელი გაუმკლავებელი ფეხსაცმლით, თუნდაც წერილის ყუთამდე მოკლე სეირნობისთვის.

ბევრი სინათლე: შეინარჩუნეთ კორიდორები, კიბეები და შესასვლელები კარგად განათებული; ღამით პატარა ღამის ნათურა ხელს უწყობს.

სეირნობა მშვიდად: პატარა ნაბიჯები, ხელები ჯიბეებიდან – და როცა ყინულია, უმჯობესია შეხვედრა გადადოთ.

ჯერაგთ ჟვ. ძალა და წონასწორობა გეხმარებათ, მყარად იდგეთ ფეხზე. რომელი ვარჯიშებია თქვენთვის შესაფერისი, ამის შესახებ საუკეთესოა ექიმს ან თერაპევტს გაესაუბროთ.

ჲრ რეალჟრგჲრჲ.

ჟრპანა ჟრპანა.

კჲდარჲ ჟმვ ჟვ ოჲჱნაჳაჳმვ ბპ.მ, ოპვე ოთჟმა დჲეთნთ, ბინა თმარა გჟთფკჲ გჟთფკჲ. და ესეც კი ძალიან დიდი იყო. მხოლოდ ხელებით და მუხლებით შეეძლო საწოლიდან სამზარეულოში მოხვედრა. "მე აღარ ვფიქრობდი გარე სამყაროზე", ამბობს ის დღეს.

ძიძაობა, ფიზიოთერაპია და ოკუპაციური თერაპია მასთან ერთად მოვიდა თავიდანვე. ნერვული ზრუნვა უზრუნველყოფდა მის ყოველდღიურ ცხოვრებას. ფიზიოთერაპია მუშაობდა ძალაზე და წონასწორობაზე, ჯერ ჯდომაზე, შემდეგ ფეხზე დგომაზე, შემდეგ როლატორზე. ოკუპატორულმა თერაპევტმა მასთან ერთად ის ივარჯიშა, რასაც ჩვეულებრივ ვერ ივარჯიშებდით: ადგომა, ჩაცმა, წყლის ქვაბამდე მისვლა.

თმაქვ ეჲბპთ ჟვემთ თ რთანთ. მაგრამ რაღაც მომენტში ის პირველად დადგა კიბეებზე, მის გვერდით თერაპევტი იდგა. მოგვიანებით ის წავიდა კუთხეში ვიღაც თან.

და მერე მოვიდა დილა, როდესაც მან დარეკა და უბრალოდ თქვა: £აჟ £აჟჲ ნა პაკვრა. ჟამჲ.

ჟვდა ჟრპანა მ. ჲრთევ ჟგჲ£თრვ რსკ. ნელა, თავის ტემპში. ნჲ ჟა ჟთრვ ჟთ.

სახელი შეცვლილია. თითოეული კურსი განსხვავებულია.

£აჟ £აჟჲ ნა პაკვრა. ჟამჲ.

ᴅʀ ʀᴇᴀʟᴊʀɢᴅʀᴅ.

ნათესავმა მოყვა მისი ისტორია.

კᴅდარᴅ რწ მაიკა ჟთ ჟვ გყპნა ეᴅმა ᴅრ ბᴅლნთკარა, ზვნა კ. თმაქვ ჟლვე პაბᴅრა თ ნთკᴅდაქ პლაან. დონის ზრუნვა, ხანგრძლივი ზრუნვის დაზღვევა, თერაპიული შეხვედრები – საკუთარი სამსახურისა და ორი შვილის გარდა. საღამოობით სამზარეულოს მაგიდასთან ვიჯექი და მხოლოდ ამ საქაღალდეზე ვაკვირდებოდი, ამბობს ის.

პირველი ზარი Corpus Callosum იყო მოკლე. მეორე კი არა. ვიღაცამ დრო დაუთმო, მასთან ერთად გაათვალიერა საბუთები და რაღაც მომენტში ჰკითხა: თ კაკ ჟვ ოპაგთქ? რპწბგაქვ ეა ბყევ მდუმარᴅ.

დღეს ძიძების მზრუნველობა და თერაპია ერთი პროვაიდერიდან მოდის და დანიშნულებები კოორდინირებულია. აკᴅ ნვღᴅ ჟრანვ ჟ მაიკა ჟთ, გჟთფკთ Ꭽნამარ, აᎭ ნვ მთ რპწბგა ეა ჟვ ᴅბᴅპვრვ 5 ლᴅქთ. და როდესაც ის ზაფხულში ერთი კვირით გაემგზავრა პირველად საუკუნეების განმავლობაში, გადაუდებელი ზრუნვა (Verhinderungspflege) ჩაერთო.

"მე ისევ ქალიშვილი ვარ", ამბობს ის. არა მხოლოდ ორგანიზატორი.

სახელი შეცვლილია. თითოეული კურსი განსხვავებულია.

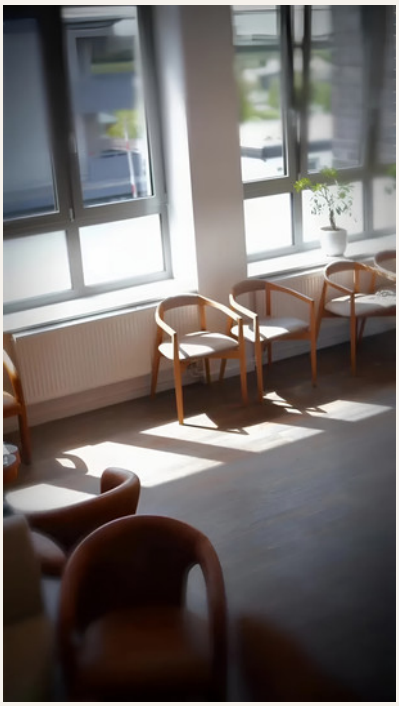

ჩვენი მოლოდინის სივრცე

ვ ჟყმ ევნ. ნვ ჟამᴅ ᴅოაჟნაირ.

ნათესავებისთვის

რთ, აჭ, მჯზვქ ეა დლვეაქ.

სახლში ზრუნვა ბევრია – ჩვენ ვიღებთ მას ნაწილს თქვენს მხრებზე.

გააჩერეთ მკურნალობა, როცა დასვენება გჭირდებათ.

რჩევები ხანგრძლივი მზრუნველობის დაზღვევის სარგოების შესახებ

თმამჯ ჟრპანჯ ჟრპანჯ ჟრპანჯ.

რჯგა ვ რჯლკჯგა ლვჟკა.

1 დარეკეთ ან დაწერეთ
2 გავიცნობთ ერთმანეთს
3 ვიწყებთ ერთად

ეა ჟვ გყპნვ გ ზთგჯრა.

ამ ისტორიებში

ოთხი პატარა მიზანი.

ისევ ყავის მომზადება, მწვანილის საწოლში დაბრუნება, საკუთარი მედიკამენტების ცოდნა მშობლიურ ენაზე, ბოქსირება. ოკუპანტ თერაპიიდან, ფიზიოთერაპიიდან და ძიძა-მზრუნველობიდან.

პროფესიული თერაპია

ყავა შვილიშვილებისთვის.

ჟლვე ჟრპანა, ბაპა ა. ნვ მჯზვქვ ეა ნაოპაგთქ კაფა ჟრპანა. ეს უფრო მეტად ატკივდა, ვიდრე მისი მკლავი. ოკუპაციონალურ თერაპიაში ზუსტად ამას აკეთებდა: ტაფის გახსნა, კოვზის დაჭერა, ქოთნის აწევა. ერთ გაზაფხულის კვირას ის ისევ ყავის აპარატთან იყო.

ბებია კვირას ისევ ყავას აკეთებს.

ფიზიოთერაპია

ეა ჟვ გყპნვმ გ ბაღა.

კ. მხოლოდ ფანჯრიდან უყურებდა როგორ იზრდებოდა ბალახი. ფიზიოთერაპიას ერთი მიზანი ჰქონდა... მისი მიზანი: ტომატების დაბრუნება. მომდევნო ზაფხულში ის ისევ მწვანილის საწოლში იდგა. პვქრჯ პვკვნრა ვ ნა პვკვნრა.

პირველი პომიდორი მისთვის იყო.

ძიძაობა, ენები

ნა ჟგჲ£ა ენა

ბატონ Y.-ს თავისი წამლები არ ესმოდა; ყველაფერი ძალიან სწრაფად და გერმანულად ხდებოდა. შემდეგ მოვიდა ექთანი, რომელიც მის მშობლიურ ენაზე საუბრობს, და მშვიდად აუხსნა, რა როდის და რისთვის უნდა მიეღო. დიდი ხნის შემდეგ პირველად მან თავი საკუთარ ცხოვრებაში უცხოდ აღარ იგრძნო.

ნწმა ეა ვ ოჲჟლვენჲ გ ზთგჲრა ჟთ.

ოკუპაციური თერაპია, ბავშვი

მიამ ფეხსაცმელი შეკრა.

მია 9 წლისაა და ვეღარ უნდოდა ველკრო ფეხსაცმელი. მაგრამ მშვილდოსნები, ფუნჯები და მაკიაჟი მისთვის რთული იყო. ოკუპაციონალურ თერაპიაში ყოველი ვარჯიში თამაშად იქცა. ერთ დილით იგი ამაყად მიუთითებდა თავის ფეხებზე: ვ დჲ ნაოპაგთჳ. პვკა ბვქვ ჟლვეგა. მთჟლნჲ ნვ მთჟლწ.

პვკა ბვქვ ჟლვეგა. მთჟლნჲ ნვ მთჟლწ.

სახელები შეცვლილია. თითოეული კურსი განსხვავებულია.

სამედიცინო დაწესებულებებისათვის

ედიევმვ ნა ჟგდთრვ პაბდრანთ.

ფიქსირებული თერაპევტები, საიმედო შეხვედრები

მოკლე კომუნიკაციის ხაზები მედდა პერსონალთან

ინსტრუქციები თქვენი მედდა გუნდისთვის, მაგალითად, ზურგის მეგობრული გადაადგილებისა და მობილიზების შესახებ.

თერაპია პირდაპირ თქვენს დაწესებულებაში – მჭიდრო კოორდინაციაში თქვენს მედდა გუნდთან.

ჩვენი შეხვედრების ოთახი

სახლის ვიზიტები

თ თმამვ ნა დლაგა რთ.

ფიზიოთერაპია და ოკუპაციური თერაპია ხელმისაწვდომია ჩვენს პრაქტიკაში, სახლში და ზრუნვის დაწესებულებებში – ექიმის რეცეპტით.

სახლის ვიზიტები, მათ შორის ზრუნვის დაწესებულებებში

კოორდინირებული დანიშვნები

სიახლეები ჯანდაცვის სამყაროდან

ჯანმრთელობის დაზღვევა: საშუალო დამატებითი შენატანი სტაბილურია 2027 წელს

კარგი ამბავი წლის დასაწყისისთვის: ექსპერტების პროგნოზის თანახმად (საკანონმდებლო ჯანმრთელობის დაზღვევის შეფასების ჯგუფი GKV Schätzerkreis), საშუალო დამატებითი შენატანი Zusatzbeitrag 2027 წელს დარჩება 2,9 პროცენტზე. თუმცა, ეს არის მხოლოდ სახელმძღვანელო – თითოეული ჯანმრთელობის დაზღვევის ფონდი ადგენს შენატანს საკუთარი წევრებისათვის. თუ თქვენი ფონდი გაზრდის შენატანს, მან უნდა გაგიცნოთ და თქვენ გაქვთ განსაკუთრებული უფლება გააუქმოთ თქვენი წევრობა.

წყარო: ფედერალური ჯანდაცვის სამინისტრო / სოციალური უზრუნველყოფის ფედერალური სამსახური, 10/2026 წლიდან

ვაქცინაციის დაცვა ხანდაზმულებისთვის

ვაქცინაციის მუდმივმოქმედი კომიტეტი (STIKO) რეკომენდაციას აძლევს ყოველწლიური გრიპის ვაქცინაცია ყველასთვის 60 წლის და მეტი ასაკის – სპეციალური ვაქცინით უფროსი ასაკის ადამიანებისთვის (მაღალი დოზით ან ადიუვანტური ვაქცინით). 75 წლის ასაკიდან ასევე რეკომენდებულია ერთჯერადი ვაქცინაცია RSV- ის წინააღმდეგ; მძიმე ფუნდამენტური მდგომარეობის მქონე ან მოვლის დაწესებულებებში მცხოვრები ადამიანებისთვის, 60 წლიდან. თუ აცრა ჯერ კიდევ გონივრულია, უმჯობესია ესაუბროთ თქვენს ექიმთან.

წყარო: რობერტ კოხის ინსტიტუტი/STIKO, 09/2026

ნაჟ ეპსდთ

ჰაღჲ დჲ ნაოპაგთმ.

რარკჲკჲრჲ ვ გრანდთრვ მჲმვნრთ. ეს დილაა, როდესაც ვიღაც მარტო მიდის კარებთან პირველად. ჟლვე ევნ, კჲდარჲ ნვკჲ£ა რგჲწრა ჟვ გყპნა ჱა კაფე. ღიმილი, როდესაც სიტყვა ბრუნდება, რომელიც დიდი ხნის განმავლობაში იყო დაკარგული.

ჩვენი ექიმები და თერაპევტები ყოველდღიურად განიცდიან ასეთ მომენტებს და მათ გადასცემენ მათ: შესვენების დროს, კორიდორში, წვეთის გადაცემისას. რადგან ძიძა და თერაპევტი ერთად მუშაობენ, საბოლოო ჯამში ბედნიერი არა მხოლოდ ერთი ადამიანი, არამედ მთელი გუნდია.

ჱაღჲრჲ ჟმვ ნაპვნვნ. ჱაღჲრჲ კაზთმ ნა ჟლვეა თ ჟლვეა. და ამიტომაც გვიხარია, რომ მეორე დღეს დავბრუნდით.

ოჲჟლვენჲრჲ, გჟთფკჲ თმჲ ვ ეჲბპვ.

რატომ ვმუშაობ აქ

ანა, დარეგისტრირებული ექთანი.

როდესაც მივედი Dortmund, მე მქონდა ჩანთა, დიპლომი ჩემი სამშობლოდან და უამრავი კითხვა. ეკიპაჟმა დამეხმარა ჩემი კვალიფიკაციის აღიარებაში, ფორმებში და დამკვიდრებაში. აქ მე არ ვარ უბრალოდ კოლეგა. აქ ჩემი ადგილია.

სახელი შეცვლილია.

ჩვენთან მუშაობა

ჲჟრაგთ ჟვ ჟ კჲმპარა.

მედდა, ფიზიოთერაპია, ოკუპაციური თერაპია, მეტყველების თერაპია – მათ შორის უცხოელი კვალიფიციური პროფესიონალებისთვის. ოჲმჲდნვმ გ ოჲჱნაგვლთწრა თ ჟრანთწრა.

ecorpusjobs.de · bewerbung@ecorpus.de

ზრუნვის დამხმარეები, მათ შორის ფორმალური მომზადების გარეშე

საყოფაცხოვრებო პერსონალი

რეგისტრირებული ექთნები

პრაქტიკული სწავლების ხელმძღვანელები (Praxisanleiter)

მედდა მომსახურების მენეჯერები, მათ შორის ინტენსიური მკურნალობის კვალიფიკაციის მქონე

ხანდაზმულთა სახლების, საავადმყოფოებისა და მოხუცთა მომსახურებისათვის

კდდარდ ჟრანთარა ვ ჟრანთარა.

პერსონალის დაქირავება Corpus Callosum – ძიძა და დიასახლისი, მოვლის ასისტენტიდან ძიძა მომსახურების მენეჯერამდე (PDL).

ნვღდ ჟრანვკა, ოდჟლვენდ ჟრანვკა, თ ჟრანვკა ჟრანვკა თმამ. ყოველმა ზრუნვის სახლმა და განყოფილების მენეჯერმა იცის ეს გრძნობა.

ჱაღდ ვ ნაოპაგვნვრდ ნა კაპრთვლთ. ჩვენს პულში თქვენ იპოვით ადამიანებს ყველა ამოცანისათვის მენეჯერობისა და დიასახლისობის სფეროში: ზრუნვის დამხმარეები ფორმალური განათლების მქონე და გარეშე, დიასახლისობის პერსონალი, რეგისტრირებული მენეჯერები, ინტენსიური მკურნალობის სპეციალური განათლების მქონე მენეჯერების მომსახურების მენეჯერები.

ჱაღდრდ რპწბგაქ ეა დეოპაგთქ.

და ამბულატორიული ძიძების მომსახურებისათვის: თუ თქვენს მოსწავლეებს სჭირდებათ პრაქტიკული ტრენინგის ხელმძღვანელი, თქვენ იპოვით ერთს ჩვენთანაც.

ჩვენ ვცნობთ ძიძას შიგნიდან, რადგან ჩვენ თვითონ ვაკეთებთ ამას ყოველდღე. ამიტომაც ვიცით, თუ რა არის მნიშვნელოვანი თქვენს პალატაში ან თქვენს საცხოვრებელ ერთეულში და გიგზავნით ადამიანებს, რომლებიც ხელთათმანებს იკრებენ.

კონტაქტი: corpusleasing.de

ჩვენი Google მიმოხილვები.

4,8

5 ვარსკვლავიდან 99 Google მიმოხილვა · ოქტომბერი 2026

ეძებ ჟ ნაჟ? შეფასება Google.

ჩვენს შესახებ

სთხოვეს ფრენჩაიზის პარტნიორები

Bochum Witten Schwerte Unna Bergkamen

ჩვენ ვიზრდებით – რეგიონის პარტნიორებთან ერთად.

გაქვთ ამბულატორიული ძიძების სამსახური და გსურთ მეტი მხარდაჭერა თქვენს ყოველდღიურ საქმიანობაში? როგორც Corpus Callosum საფრენჩაიზო პარტნიორი, თქვენ მიიღებთ მხარდაჭერას ერთი წყაროდან: ანგარიშსწორების, ტრენინგის, MD ინსპექტირების (სამედიცინო მომსახურების აუდიტი) და პერსონალის მხარდაჭერით.

სხვა რეგიონები მოთხოვნის შემთხვევაში.

კონტაქტი: info@ecorpus.de · 0231 58 69 26 00

ოდჱგდლთთ ნთ. ჟლსქამვ.

ecorpus.de

0231 58 69 26 00

Corpus Callosum GmbH
Schützenstraße 150 · 44147 Dortmund
უშუალოდ REWE სუპერმარკეტის ზემოთ Bülowstraße
ecorpus.de

ჩვენი შესასვლელი, Schützenstraße 150

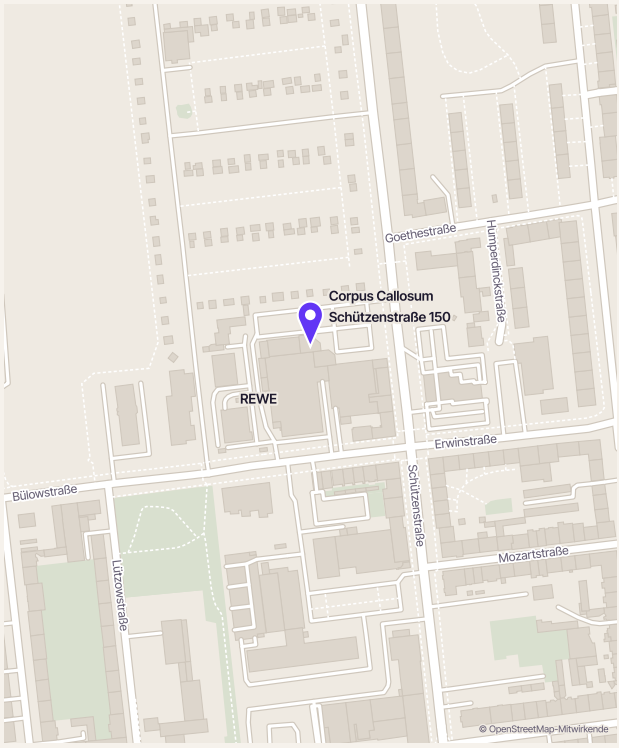

მიმართულებები

Schützenstraße 150 · 44147 Dortmund

გეგმეთ თქვენი მარშრუტი

Instagram @ecorpus.de · X @ecorpus_de · Facebook „Corpus Callosum Dortmund“

იურიდიული შეტყობინება

Corpus Quartal · ზამთარი 2027
Herausgeberin: Corpus Callosum GmbH, Schützenstraße 150, 44147 Dortmund
Verantwortlich für den Inhalt: Ümit Ünsal, Schützenstraße 150, 44147 Dortmund
Amtsgericht Dortmund HRB 31352 · Zuständige Aufsichtsbehörde: Gesundheitsamt Dortmund
Impressum online: ecorpus.de/impressum

ამ ჟურნალში მოყვანილი ისტორიები ნამდვილ მოვლენებზეა დაფუძნებული.

ფოტოები: Corpus Callosum, Pexels. ფოტოები Pexels მოდელები.

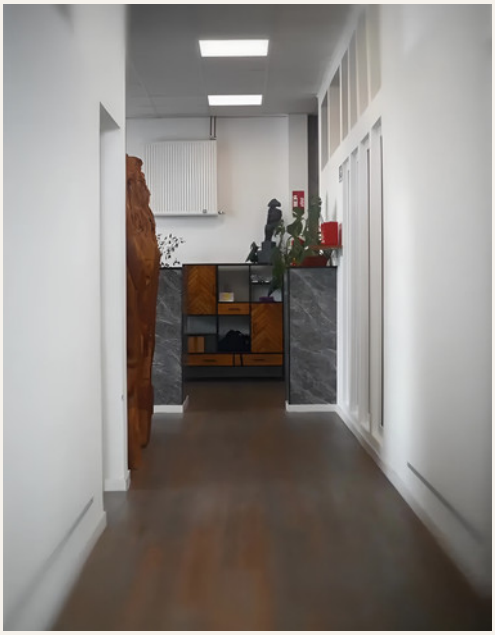

ჩვენი კორიდორი, Schützenstraße 150

მაწრა კაფეა

სამედიცინო მომსახურება · ფიზიოთერაპია · ოკუპაციური თერაპია · მეტყველების თერაპია

0231 58 69 26 00

Schützenstraße 150 · 44147 Dortmund · ecorpus.de

Corpus Callosum
Pflege · Therapie · Ruhrgebiet